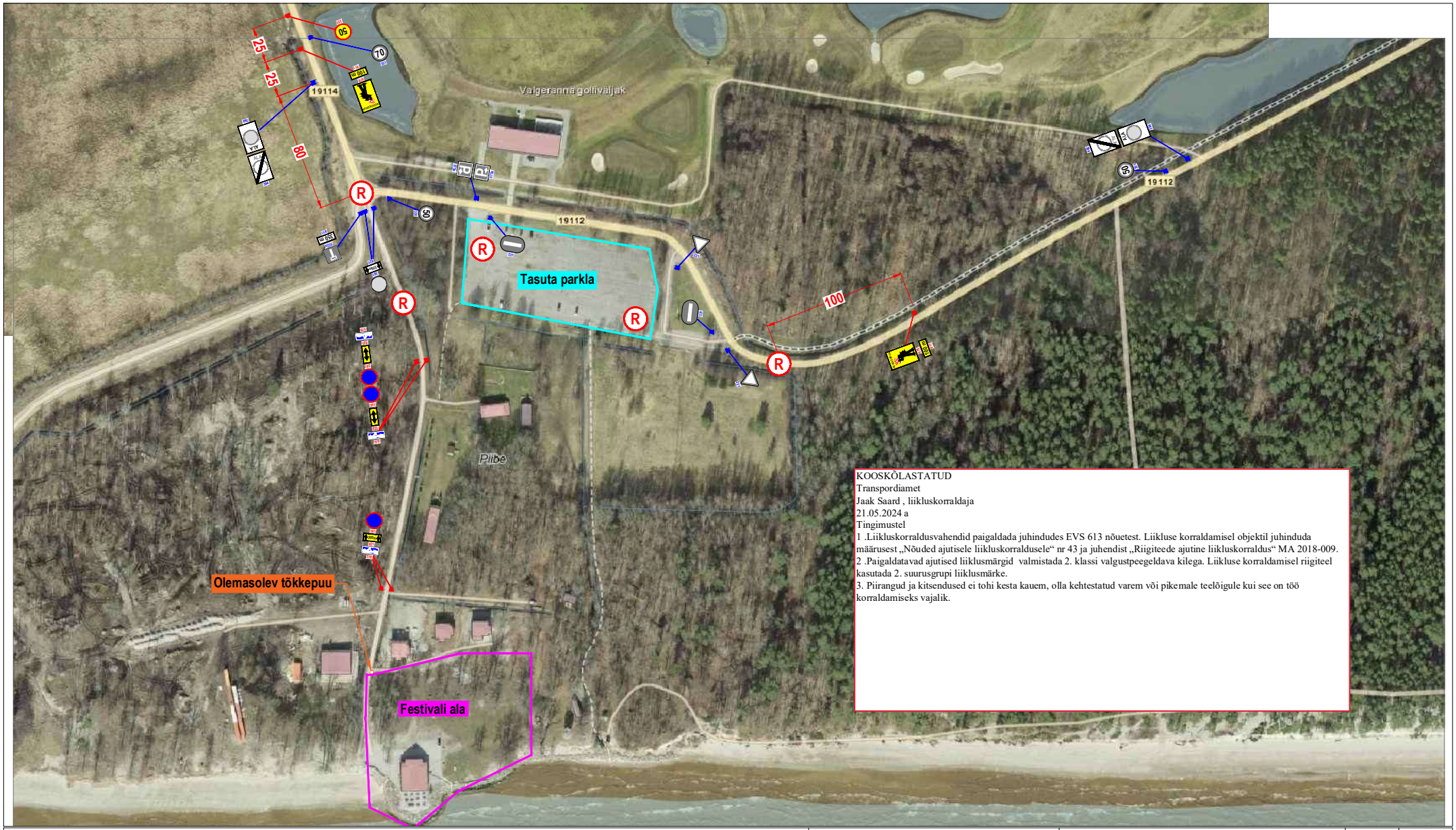

KOOSKÕLASTATUD
Transpordiamet
Jaak Saard , liikluskorraldaja
21.05.2024 a
Tingimustel
1 .Liikluskorraldusvahendid paigaldada juhindudes EVS 613 nõuetest. Liikluse korraldamisel objektil juhinduda määrusest „Nõuded ajutisele liikluskorraldusele“ nr 43 ja juhendist „Riigiteede ajutine liikluskorraldus“ MA 2018-009.
2 .Paigaldatavad ajutised liiklusmärgid valmistada 2. klassi valgustpeegeldava kilega. Liikluse korraldamisel riigiteel kasutada 2. suurusgrupi liiklusmärke.
3. Piirangud ja kitsendused ei tohi kesta kauem, olla kehtestatud varem või pikemale teelõigule kui see on töö korraldamiseks vajalik.

Tingmärgid:

Olemasolev statsionaarne liiklusmärk — 50 / 351

Ajutine liiklusmärk — 158

Olemasolev tühistatav statsionaarne liiklusmärk — 50 / 351

Tööruum

Liikluskorraldaja (R)

Märkused:
1. Teetöödel juhinduda Majandus- ja taristuministri 19.07.2018 määrusest nr 43 "Nõuded ajutisele liikluskorraldusele" (RT I, 19.07.2018, 12) ja Maanteeameti peadirektori käskkirjaga kinnitatud „Riigiteede ajutine liikluskorraldus. Juhend liikluse korraldamiseks riigiteede ehitus- ja korrashoiutöödel" ja „Riigiteede liikluse ajutise piiramise ja sulgemise kord" toodud nõuetest ja põhimõtetest.
2. Asjatud piirangud ei ole lubatud, piirangud kehtestada ainult tööde teostamise ajaks.
3. Ajutise liikluskorraldusega vastuollu minevad piirangud tuleb tühistada.
4. Kaardil oleval riigitee 19114 lõigul kehtib kiiruspiirang 70 km/h.

AS TREV-2 Grupp
Teemeistri 2
Tallinn 10916
Tel 677 6500
www.trev2.ee

PROJEKTIJUHT	E.Oja		
PROJEKTEERIJA	R.Kala		
Tellija:	InCash OÜ Lepiku põik 4-2, Peetri, Harjumaa		
25.03.2022	Fail: RK22_015_valgeranna_festival.dwg		

Töö nr:	RK22_015	Leht: 1	Lehti: 1
Projekt:	Valgeranna festival		Mõõtkava: 1:2500
Asukoht:	Valgeranna küla, Pärnu linn, Pärnumaa		
Joonis:	Üritusaegne ajutine liikluskorraldus		Staadium: TP